E2 1/149

ОБЩІЙ СОСТАВЪ
УПРАВЛЕНІЙ
МОСКОВСКАГО ВОЕННАГО ОКРУГА

Командующій войсками, генер.-адъют. генер. отъ инфант. Александръ Ивановичъ *Гильденштуббе*.

состоящіе при немъ:

для порученій:

Генералъ-маіоръ Иванъ Михайловичъ *Старицкій*.

Генер. штаба полк. Александръ Петровичъ *Клачковъ* и кн. Николай Сергѣевичъ *Оболенскій*.

Состоящій по арм. кав. пдпл. гр. Викторъ Ѳедоровичъ *Келлеръ*.

Адъютанты:

4-го Гранад. Несвижскаго п. кап. Степанъ Александровичъ *Лупандинъ*.

13-го Гусар. Нарвскаго п. рез. эскадр. шт.-ротмистры: Александръ Павловичъ *Тучковъ* и Евгеній Петровичъ *Грессеръ* и 2-го Лейбъ-Гус. Павлоградскаго Его Величества полка пор. Ѳедоръ Карловичъ *Вендрихъ*.

Гос. Публич. Научн. Б-ка ... РСФСР
Инвент. № 474408
... 109 г.

Исправл. по 30 Апрѣля 1866 года.

ОКРУЖНЫЙ СОВѢТЪ.

ПРЕДСѢДАТЕЛЬ

Командующій войсками, генер.-адъютантъ Александръ Ивановичъ *Гильденштуббе*.

ЧЛЕНЫ:

Начальникъ окружнаго штаба, генер.-маіоръ Христофоръ Христофоровичъ *Роопъ*.

Окружный интендантъ, генералъ-маіоръ Владиміръ Владиміровичъ *Жуковскій*.

Окружный начальникъ артиллеріи, генер.-лейтенантъ Николай Герасимовичъ *Поповъ 2-й*.

Окружный начальникъ инженер., генер.-маіоръ Александръ Петровичъ *Семеновъ 5-й*.

Окружный военно-медицинскій инсп., мед.-херург. дѣйст. статск. совѣт. Степанъ Дмитріевичъ *Яновскій*

Окружный инспекторъ госпит., начальникъ мѣст. войскъ генер.-лейт. Платонъ Петровичъ *Ковалевскій*.

Членъ отъ воен. министер., полк. Александръ Семеновичъ *Унковскій*.

Дѣлопроизводит., надворный совѣтникъ Веніаминъ Веніаминовичъ *Эллисъ*.

ОКРУЖНЫЙ ШТАБЪ.

Начальникъ штаба.

Генер. штаба ген.-маіоръ Христофоръ Христофоровичъ *Роопъ*.

Его помощникъ:

Генеральнаго штаба ген.-маіоръ Николай Андреевичъ *Окольничій*.

Состоящіе для порученій при штабѣ:

Генерал. штаба: полк. Дмитрій Григорьевичъ *Угриновичъ* и кап. Александръ Николаевичъ *Кузлевскій*.

Старшіе адъютанты:

По строев. отдѣл.

По инспект. отд., сост. по арм. пѣх. пдпл. Николай Владиміровичъ *Павловъ*

По хоз. отд., сост. по арм. пѣх. подпол. Николай Семеновичъ *Мамчичъ*.

Ихъ помощники:

Стр. отд. генер. штаба капитанъ Николай Владиміровичъ *Черемисиновъ*.

Инсп. отд., сост. по арм. пѣх. капитанъ Ѳедоръ Ивановичъ *Гильдебрантъ*.

Хоз. отд. сост. по арм. пѣх. капит. Александръ Александровичъ *Сторожевскій*.

Секретарь:

Колл. секр. Андрей Александровичъ *Строльманъ*.

Журналистъ:

Титул.совѣт.Василій Васильевичъ *Воробьевскій*.

Оберъ-аудиторъ:

Колл. ассес. Михаилъ Михайловичъ *Якубовъ*.

И. Д. Старшаго аудитора:

Колл. регистр. Павелъ Львовичъ *Кириловскій*.

Аудиторъ:

Колл. рег. Генрихъ Валерьяновичъ *Пецнеръ*.

Начальникъ окружнаго архива:

Колл. ассес. Егоръ Ивановичъ *Ивановъ*.

Завѣдывающій типографіею:

Сост. по арм. пѣх. пор. Ѳедоръ Игнатьевичъ *Трофимовъ*.

Завѣдывающій чертежною:

Корп. топ. пор. Михаилъ Михайловичъ *Кашутинъ*.

Римско-Католическій Священникъ:

Іоаннъ *Борткевичъ*.

Начальники юнкерскихъ училищъ:

Тверскаго кавал., сост. по арм. кавалеріи пдпл. Константинъ Львовичъ фонъ-*Штейнъ*.

Московскаго пѣх., ген. штаба пдпл. Алексѣй Алексѣевичъ *Кронманъ*.

ОКРУЖНОЕ ИНТЕНДАНТСТВО.

Окружный интендантъ.

Ген.-маіоръ Владиміръ Владиміровичъ *Жуковскій.*

Его помощникъ:

Полк. Александръ Германовичъ *Клейгильсъ.*

Чиновники Особыхъ поручений:

VI класса.

Полк. Иванъ Михайловичъ *Рыльевъ.*

Пдпл. Карлъ Николаевичъ *Пауфлеръ.*

Статскій совѣт. Сергѣй Яковлевичъ *Колзаковъ.*

VII класса.

Статскій совѣт. Петръ Филиповичъ *Голощеповъ.*

Полк. князь Иванъ Александровичъ *Урусовъ 3-й.*

Маіоръ Романъ Адамовичъ *Моравскій.*

Надв. совѣт. Станиславъ Павловичъ *Чаманскій.*

Колл. ассес. Александръ Ивановичъ *Санниковъ.*

VIII класса.

Пдпл. Яковъ Петровичъ *Сербинъ.*

Пдпл. Владиміръ Христофоровичъ *Кетчеръ.*

Поруч. Павелъ Семеновичъ *Овсянниковъ.*

Стат. совѣт. Василій Степановичъ *Рингъ.*

Надворн. совѣт. Яковъ Семеновичъ *Травинъ.*

Вакансія.

Начальники отдѣленій.

Стат. совѣт. Ѳедоръ Ѳедоровичъ *Бенковичъ*.

Коллеж. совѣт. Василій Петровичъ *Тарховъ*.

Статскій совѣт. Андрей Мартыновичъ *Мейеръ*.

Старшіе столоначальники.

Маіоръ Николай Николаевичъ *Войтъ*.

Коллеж. ассес. Алексѣй Петровичъ *Васильевъ*.

Коллеж. секр. Филипъ Михайловичъ *Вылежневъ*.

Столоначальники.

Коллеж. секр. Вадимъ Ивановичъ *Трегубовъ*,

Коллеж. ассес. Иванъ Арсентьевичъ *серебрянскій*.

Коллеж. ассес. Сергѣй Петровичъ *Поповъ*.

Надв. совѣт. Агафонъ Михайловичъ *Симоновъ*.

Надвор. совѣтн. Иванъ Петровичъ *Бурцевъ*.

Ихъ Помощники.

Вакансія.

Губернск. секр. Петръ Ивановичъ *Зеленцовъ*.

Титул. совѣт. Апполонъ Ѳедоровичъ *Дружининъ*.

Коллеж. ассесоръ Витольдъ Ивановичъ *Стеткевичъ*.

Титуляр совѣт. Николай Максимовичъ *Левицкій*.

Кол. ассесоръ **Евгеній** Ивановичъ *Георгіевскій*.

Кол. рег. **Александръ** Николаевичъ *Грѣховъ*.

Коллеж. регист. **Петръ** Васильевичъ *Георгіевскій*.

Бухгалтеры.

Коллеж. ассес. **Алексѣй** Ивановичъ *Селецкій 2-й*.

Надвор. совѣт. **Николай** Гавриловичъ *Баршевъ*.

Коллеж. ассес. **Алексѣй** Михайловичъ *Кудрявый*.

Коллеж. ассес. **Иванъ** Михайловичъ *Кременецкій*.

Титул. совѣт. **Мамертъ** Александровичъ *Газовскій*.

Титуляр. совѣт. **Иванъ** Николаевичъ *Поповъ*.

Ихъ Помощники.

Губер. секр. **Петръ Павловичъ** *Хмылевъ*.

Коллежск. секр. **Александръ** Михайловичъ *Хомяковъ*.

Титуляр. совѣт. **Иванъ** Кириловичъ *Панасюкъ*.

Губернскій секретарь **Егоръ** Константиновичъ *Константиновъ*.

Губернск. секр. **Филипъ** Ѳедоровичъ *Ѳедоровъ*.

Прап. **Ѳедоръ** Ѳедоровичъ *Бенковичъ*.

Секретарь.

Титул. совѣт **Николай** Павловичъ *Діомиди*.

Его Помощники:

Коллеж. ассес. Михаилъ Ивановичъ *Степановъ*.

Шт.-рот. Степанъ Ардаліоновичъ *Ньмчиновъ*.

Журналистъ.

Коллеж. ассес. Ѳедоръ Ивановичъ *Янушъ*.

Окружный казначей.

Полк. Эдуардъ Густафовичъ фонъ-*Паприцъ*.

Его Помощники.

Ротмист. Дмитрій Михайловичъ *Наумовъ*.

Надвор. совѣт. Іосифъ Николаевичъ *Хоткевичъ*.

Чиновники на уселеніе.

Коллеж. совѣт. Михаилъ Алексѣевичъ *Полѣктовъ*.

Подполк. Петръ Гавриловичъ *Елисѣевъ*.

Надвор. совѣт. Ѳеофанъ Моисѣевичъ *Гришичъ*.

Маіоры.

Адольфъ Ивановичъ *Бухольцъ*.

Владиміръ Семеновичъ *Казаковскій*.

Павелъ Петровичъ *Рубцовъ*.

Коллежскіе ассесоры:

Сергѣй Ивановичъ *Вильяминовъ*.

Константинъ Ивановичъ *Скирмонтъ*.

Василій Ивановичъ *Звѣревъ*.

Титул. совѣт. Викторъ Александровичъ *Плетневъ*

Поруч. Леонидъ Яковлевичъ *Мараки.*

Губерн. секрет. Иванъ Андреевичъ *Андреевъ*.

Губер. секр. Николай Васильевичъ *Губертъ*.

Корнетъ Владиміръ Евстафьевичъ *Станицкій*.

ИНТЕНДАНТСКІЕ СКЛАДЫ:

МОСКОВСКІЙ:

Главн. смот. стат. совѣт. Петръ Петровичъ *Поповъ*.

Смотрители магазиновъ:

Суконнаго расходнаго и запаснаго сортовъ, штаб.-кап. Николай Ивановичъ *Бухаринъ 1-й.*

Холщеваго расходнаго, запаснаго и лагернаго сортовъ, коллежскій асессоръ Осипъ Осиповичъ *Добужинскій.*

Аммуничнаго расходнаго, надв. совѣт. Евгеній-Іосифъ Станиславовичъ *Гренкевичъ.*

Металлическаго расходнаго и запаснаго сапожнаго, надв. совѣт. Николай Павловичъ *Емельяновъ.*

Сапожнаго расходнаго пдпл. Александръ Алексѣевичъ *Кухинъ.*

Аммуничнаго запаснаго, кап. Сергѣй Ивановичъ *Гемельманъ*.

Обвязочнаго, обознаго, сѣдельнаго сортовъ, надв. совѣтн. Николай Михайловичъ *Казаковъ*.

Госпитальнаго сорта мягкихъ вещей, надв. совѣтн. Владиміръ Алексѣевичъ *Рубовскій*.

Госпитальнаго сорта металлическихъ вещей, надв. совѣтн. Павелъ Алексѣевичъ *Афонасьевъ*.

Металлическаго запаснаго, коллеж. асесс. Николай Егоровичъ *Танчевскій*.

Чиновники для особыхъ поручѣній:

VIII класса.

Шт.-рот. Вечеславъ Николаевичъ *Сафоновъ*.

Коллеж. ассес. Николай Іоновичъ *Вороновъ*.

Надв. совѣт. Николай Александровичъ *Артемьевъ*.

Надв. совѣт. Николай Алексѣевичъ *Кащеевъ*.

IX класса.

Шт.-кап. Петръ Ивановичъ *Бухаринъ 2-й*.

Капит. Дмитрій Николаевичъ *Огаревъ*.

Поруч. Матвѣй Ивановичъ *Поспѣловъ*.

Пдпл. Иринархъ Павловичъ *Брюховъ*.

Письмоводитель.

Губернск. секр. Василій Кондратьевичъ *Ивановъ*.

Его помощникъ.

Коллеж. секрет. Семенъ Леонтьевичъ *Федотовъ*.

Бухгалтеръ.

Коллеж. ассес. Левъ Федоровичъ *Тихомировъ*.

Его помощникъ.

Губерн. секрет. Никифоръ Максимовичъ *Смирновъ*.

ТАМБОВСКІЙ.

Главн. смотрит. полк. Игнатій Ѳомичъ *Гаусманъ*

Смотрители:

Суконнаго, коллеж. ассесоръ Трофимъ Петровичъ *Григорьевъ*.

Обвязочнаго, надв. совѣтникъ Матвѣй Дементьевичъ *Красниковъ*.

Чиновники для порученій

VIII класса.

Маіоръ Петръ Егоровичъ *Колобовъ*.

IX класса.

Коллежскій асесс. Степанъ Степановичъ *Остроменскій*.

Титуляр. совѣт. Семенъ Ѳедоровичъ *Малютинъ*.

Письмоводитель онъ же и бухгалтеръ.

Коллеж. ассес Викторъ Прокофьевичъ *Ситовскій*.

Провіантскіе магазины:

1-го класса.

Московскій—смотритель надвор. совѣт. Дмитрій Андреевичъ *Арцибашевъ*.

Рыбинскихъ запасн. — смотр. надв. совѣт. Карлъ-Вильгельмъ Генриховичъ *Юнгмейстеръ*.

2-го класса.

Тверскій — смотритель надворный совѣтн. Николай Феоктистовичъ *Ивановъ 2*.

Ярославскій—смотритель маіоръ Михаилъ Гавриловичъ *Цылыковскій*.

Владимірскій — смотритель Маіоръ Порфирій Александровичъ *Савельевъ*

Нижегородскій—смотритель пор. Митрофанъ Ивановичъ *Крыловъ*.

Тульскій — смотритель коллеж. ассес. Александръ Михайловичъ *Ольшанскій*.

Смоленскій — смотритель титул. совѣт. Александръ Семеновичъ *Ивановъ*.

Калужскій — смотритель коллеж. ассесоръ Василій Алексѣевичъ *Лавровъ*.

Рязанскій — смотритель надвор. совѣт. Тимофей Ивановичъ *Языковъ*.

Тамбовскій — смотритель надвор. совѣт. Иванъ Васильевичъ *Казачинскій*.

3-го класса.

Тверской губерніи:

Вышневолоцкій—смотр. надв. совѣт. Николай Васильевичъ *Кларкъ*.

Ярославской губерніи.

Угличскій — смотр. тит. совѣтн. Иванъ Зиновьевичъ *Крастилевскій*.

Костромской губерніи.

Костромской — смотрит. коллежск. ассес. Иванъ Ивановичъ *Селецкій*.

Владимірской губерніи:

Муромскій — смотритель шт.-кап. Цезарій Леонтьевичъ *Грудзинскій*.

Тульской губерніи:

Бѣлевскій — смотритель титуляр.совѣт. Иванъ Моисѣевичъ *Орловскій*.

Ефремовскій—губернск. секр. Дмитрій Федоровичъ *Елизаровъ*.

Калужской губерніи:

Мещовскій — смотритель коллеж. рег. Акимъ Семеновичъ *Маховъ*.

4-го класса.

Московской губерніи.

Коломенскій — смотрит. шт.-кап. Павелъ Васильевичъ *Даниловъ*.

Богородскій — завѣдуетъ вахтеръ.

Серпуховскій — титуляр. совѣтн. Болеславъ Ивановичъ *Эгертъ*.

Павловскій — тит. совѣт. Павелъ Алексѣевичъ *Орловъ*.

Бронницкій — губер.секр. Руфъ Ивановичъ *Кузьминъ*.

12-ю магазинами, а именно: Верейскимъ, Волоколамскимъ, Дмитровскимъ, Звенигородскимъ, Клинскимъ, Можайскимъ, Подольскимъ., Рузскимъ, Апальщинскимъ, Молодскимъ, Сергіевскимъ, и Самынскимъ завѣдуютъ уѣздные начальники.

Тверской губерніи:

Осташковскій — смотрит. маіоръ Аллерій Никифоровичъ *Зажигинъ*

Новоторжскій — коллежс. ассес. Дмитрій Алексѣевичъ *Рудаковъ*.

Бѣжецкій — завѣд. состоящій за штатомъ губ. секр. Сергѣй Андреевичъ *Осиповъ*

Кашинскій и Калязинскій — титул. совѣт. Андрей Ивановичъ *Морозовъ*.

Ржевскій и Зубцовскій — поруч. Алексѣй Макаровичъ *Селицкій*.

3-мя магазинами, а именно: Корчевскимъ, Весьегонскимъ, и Старицкимъ завѣдуютъ уѣздные начальники.

Ярославской губерніи:

Ростовскій—смотритель штаб-кап. Дмитрій Ивановичъ *Бѣлопольскій*.

Рыбинскій—губер. секр. Александръ Андреевичъ *Коноваловъ*.

6-ю магазинами, а именно: Мологскимъ, Романо-Борисоглѣбскимъ, Даниловскимъ, Любимскимъ, Пошехонскимъ и Мышкинскимъ завѣдуютъ уѣздные начальники.

Вологодской губерніи:

Вологодскій—смотритель губер. секр. Николай Андреевичъ *Серебровскій*.

9-ю магазинами, а именно: Грязовецкимъ, Кадниковскимъ, Вельскимъ, Тотемскимъ, Велико-Устюгскимъ, Никольскимъ, Сольвычегодскимъ, Яренскимъ и Устьсысольскимъ завѣдуютъ уѣздные начальники.

Костромской губерніи:

10-ю магазинами, а именно: Буйскимъ, Варнавин-

скимъ, Ветлугскимъ, Галицкимъ, Кологривскимъ, Макарьевскимъ, Солталицкимъ, Чухломскимъ, Юрьевскимъ и Кинешемскимъ завѣдуютъ уѣздные начальники.

Владимірской губерніи:

Гавриловскій—завѣдуетъ вахтеръ.

10-ю магазинами, а именно: Переяславль - Залескимъ, Александровскимъ, Суздальскимъ, Юрьевъ-Польскимъ, Покровскимъ, Вязниковскимъ, Ковровскимъ Гороховецкимъ, Судогодскимъ и Меленковскимъ завѣдуютъ уѣздные начальники.

Нижегородской губерніи:

Балахнинскій — завѣдуетъ уѣздный начальникъ.

Горбатовскій — завѣд. уѣздный начальникъ.

Лысковскій — временно завѣдуетъ чинов. на усил. титул.совѣт.Викторъ Александровичъ *Плетневъ*.

10-ю магазинами, а именно:Васильскимъ, Лукояновскимъ,Макарьевскимъ,Сергачскимъ, Калязинскимъ, Арзамазскимъ, Осташичихинскимъ,Полянскимъ,Ардатовскимъ и Семеновскимъ завѣдуютъ уѣздные начальники.

Тульской губерніи:

Каширскій и Веневскій — смотритель титуляр. совѣт. Николай Александровичъ *Смирновъ*.

Крапивинскій и Одоевскій — пор. Гавріилъ Петровичъ *Шлягинъ*.

7-ю магазинами, а именно: Алексинскимъ, Чернскимъ, Непашевскимъ, Богородицкимъ, Епифанскимъ, Новосильскимъ и Потемкинскимъ завѣдуютъ уѣздные начальники.

47408

Калужской губерніи:

Лихвинскій — завѣдуетъ уѣздный начальникъ.

Медынскій и Малоярославскій — смотритель кап. Петръ Степановичъ *Матвѣенко*.

6-ю магазинами, а именно: Тарусскимъ, Козельскимъ, Мосальскимъ, Жиздринскимъ, Боровскимъ и Перемышльскимъ завѣдуютъ уѣздные начальники.

Смоленской губерніи:

Дорогобужскій — смотр. титуляр. совѣтн. Матвѣй Карповичъ *Комаревскій*.

Вяземскій — коллеж. секрет. Александръ Петровичъ *Сербинъ*.

Гжатскій — смотритель титуляр. совѣт. Ѳедоръ Павловичъ *Павловъ*.

12-ю магазинами, а именно: Краснинскимъ, Порѣчьскимъ, Бѣльскимъ, Ельнинскимъ, Сычевскимъ, Духовщинскимъ, Соловьевскимъ, Семлевскимъ, Теплухинскимъ, Дурыкинскимъ, Рославльскимъ и Юхновскимъ завѣдуютъ уѣздные начальники.

Рязанской губерніи:

Зарайскій временно завѣдываетъ губ. секр. Сергѣй Ивановичъ *Ивановъ*.

Егорьевскій—коллеж. регист. Илья Дмитріевичъ *Мальковскій*.

3-мя магазинами, а именно: Спасскимъ, Михайловскимъ и Ряжскимъ завѣдуютъ вахтера.

Раненбургскій—смотрит. колл. секр. Селуанъ Федосѣевичъ *Мерзликинъ*.

Пронскимъ и Скопинскимъ—смотр. кап. Василій Ивановичъ *Панскій*.

3-мя магазинами, а именно: Данковскимъ, Сапожковскимъ и Касимовскимъ завѣдуютъ Уѣздные Начальники.

Тамбовской губерніи:

15-ю магазинами, а именно: Моршанскимъ, Кирса-

новскимъ, Козловскимъ, Лебедянскимъ, Спасскимъ, Борисоглѣбскимъ, Елатомскимъ, Липецкимъ, Темниковскимъ, Усманскимъ, Шацкимъ, Борисовскимъ, Дрезгинскимъ, Рожественскимъ и Челнавскимъ завѣдуютъ уѣздные начальники.

ОКРУЖНОЕ АРТИЛЛЕРІЙСКОЕ УПРАВЛЕНІЕ.

Начальникъ артиллеріи.

Ген.-лейт. Николай Герасимовичъ *Поповъ*.

Его помощникъ.

Ген.-лейт. Константинъ Егоровичъ *Дитерихсъ*.

Правитель дѣлъ.

Пдпл. Алексѣй Емельяновичъ *Жариновъ*.

Старшіе адъютанты.

Пдпл. Николай Павловичъ *Липовскій*.

Капитанъ Петръ Ивановичъ *Чагинъ*.

Капитанъ Сергѣй Алексѣевичъ *Любимовъ*.

Помощники старшихъ адъютантовъ.

Надвор. совѣт. Даніилъ Ивановичъ *Ивановъ*.

Колл. секр. Константинъ Анисимовичъ *Кирѣевъ*.

Бухгалт., состоящій по полевой конной артиллер. штаб.-капит. Петръ Андреевичъ *Юрьевъ*.

Об.-аудит. надв. совѣтник. Александръ Ивановичъ *Кузнецовъ*.

Завѣд. учебнымъ полигономъ и школою, гвард. пѣш. арт. шт.-кап. Михаилъ Алексѣевичъ *Зиновьевъ*.

Осматривающій въ войскахъ оружіе пдпл. Ѳедоръ Николаевичъ *Обольяниновъ 2-й*.

Командиръ окружной фейерверкерской школы шт.-кап. Василій Александровичъ *Ложкинъ*.

Прикомандированный къ окружному артиллерійскому управленію, состоящій по полевой артиллеріи и въ распоряженіи главнаго артиллерійскаго управленія пдпл. Константинъ Васильевичъ *Тишениновъ*.

Командиры внутреннихъ артиллерійскихъ частей:

Московской крѣпостной артиллеріи — полк. Ростиславъ Владиміровичъ *Маіевскій*.

Московскаго оружейнаго арс.—ген.-маіоръ Павелъ Дмитріевичъ *Рудаковъ*.

Его помощ. пдпл. Викторъ Никитичъ *Демидовъ*.

Московской окруж. лабораторіи — пдпл. Баронъ Робертъ Петровичъ *Неттельгорстъ*.

Калужскаго отдѣльнаго склада орудій и снарядовъ—полк. Ѳедоръ Ѳедоровичъ фонъ-*Паркау*.

Нижегородскаго отдѣльнаго склада оружія полк. Платонъ Григорьевичъ *Саражановичъ*.

ОКРУЖНОЕ ИНЖЕНЕРНОЕ УПРАВЛЕНІЕ.

Военные Инженеры:

Начальникъ инженеровъ.

Ген.-маіоръ **Александръ** Петровичъ *Семеновъ 5-й*.

Его помощникъ.

Полк. **Вадимъ Ильичъ** *Квистъ*.

Для особыхъ поручвній.

Полков. **Петръ Алексѣевичъ** *Шебуевъ*.

Дѣлопроизводитель по строительной части полков. **Іосифъ Михайловичъ** *Снитко 1-й*.

Старшій адъют., капитанъ **Константинъ Дормидонтовичъ** *Юрьевъ*.

Для повѣрки смѣтъ, отчетовъ и составленія проектовъ, капитанъ **Георгій** Георгіевичъ *Гофманъ*.

Мѣстный инженеръ подпоруч. **Ваталистъ Давыдовичъ** *Ивашкевичъ*.

Архитект. надв. совѣт. **Николай Александровичъ** *Шустовъ*.

Дѣлопроизводитель по хозяйственной части, стат. совѣт. Иванъ Яковлевичъ *Суворовъ*.

Столоначальникъ(вакан.)

Бухгалтер. инженерный чиновник. титуляр. совѣт. Михаилъ Александровичъ *Карауловъ*.

Его помощ. колл. ассесор. Михаилъ Алексѣевичъ *Игнатьевъ*.

Инженерныя дистанціи.

1-я Московская.

Военные инженеры:

Начал. дистанціи Подпл. Александръ Феофиловичъ *Николаевъ*.

Подплк. Дмитрій Григорьевичъ *Кашкинъ*.

Кап. Иванъ Захаровичъ *Тумковскій*.

Шт.-кап. Анатолій Александровичъ *Семеновъ*.

Поручики:

Павелъ Спиридоновичъ *Тимофѣевъ*.

Александръ Ивановичъ *Кржижановскій*.

АлексѣйИвановичъ *Лишкинъ*.

Александръ Николаевичъ *Филевскій*.

Мѣстные Инженеры:

Кап. Михаилъ Ивановичъ *Кузнецовъ*.

Подпор. Николай Павловичъ *Шебалинъ*.

Инженерный чиновникъ.

Надвор. совѣт. Илья Ѳедоровичъ *Петроевъ*.

Смотритель хорошевскихъ казармъ подпоруч. Лаврентій Ивановичъ *Булашевичъ*.

2-я Московская.

Военные инженеры:

Начал. дистанціи полк. Лотаръ Федоровичъ фонъ-*Вендрихъ*.

Полковникъ Александръ Максимовичъ *Бѣляевъ*.

Кап. Павелъ Максимовичъ *Лебедевъ*.

Шт.-кап. Георгій Дмитріевичъ *Игнатьевъ*.

Шт.-кап. Тимофей Фарафонтьевичъ *Масенниковъ*.

Поручики:

Яковъ Яковлевичъ *Дараганъ*.

Николай Николаевичъ *Козловъ*.

Витольдъ Александровичъ *Красовскій 2-й*.

Мѣстные Инженеры:

Поручики:

Николай Андреевичъ *Столяровъ*.

Николай Александровичъ *Гейнцъ*.

Инженерные чиновники:

Надв. совѣт. Михаилъ Ивановичъ *Ивановъ*.

Надв. совѣт. Александръ Ивановичъ *Розенштремъ*.

Титул. совѣт. Антонъ Никитичъ *Михайловъ*.

Смотритель зданій въ селѣ Павловскомъ титул. совѣт. Петръ Андреевичъ *Критскій*.

Смотритель красныхъ казармъ въ г. Москвѣ коллеж. регист. Иванъ Федотовичъ *Петровъ*.

Прикомандированный къ сей дистанціи для несенія службы 7-го сапернаго баталіона подпор. Вадимъ Александровичъ *Семеновъ*.

Ярославская.

Военные инженеры:

Начал. дистанціи капит. Викторъ Васильевичъ *Потресовъ*.

Пор. Николай Васильевичъ *Турбинъ*.

Мѣстный инженеръ подпор. Ѳедоръ Николаевичъ *Фалинъ*.

Инженерный чиновникъ губернск. секрет. Михаилъ Яковлевичъ *Прохоровъ*.

Смотритель казармъ въ г. Ярославлѣ шт.-капит. Викентій Андреевичъ *Фонъ-Копшталь*.

Смоленская.

Военные инженеры:

Начал. дистанціи кап. Платонъ Ивановичъ *Алымовъ*.

Поруч. Михаилъ Николаевичъ *Худяковъ*.

Инженерный чиновникъ надвор. совѣт. Гавріилъ Николаевичъ *Лебедевъ*.

При Тульскомъ оружейномъ заводѣ:

Завѣдывающій гидротехническими сооруженіями тульскаго оружейнаго завода, военный инженеръ кап. Дмитрій Игнатьевичъ *Андреевскій*.

ОКРУЖНОЕ ВОЕННО-МЕДИЦИНСКОЕ УПРАВЛЕНІЕ.

Окружный военно-медицинскій инспект. медико-хирургъ дѣйст. стат. совѣт. СтепанъДмитріевичъ *Яновскій*.

Его помощники:

По медицинской части, докторъ-медицины колл. совѣт. Николай Михайловичъ *Добряковъ*.

По фармацевтической части магистръ фармаціи, аптекарь коллежск. совѣт. Іосифъ ФранцовичъМихль

Окружный ветеринаръ, коллеж. совѣт. Адольфъ Казимировичъ *Ивановскій.*

Секретари:

Изъ медиковъ, докторъ медицины надвор. совѣт. Павелъ Ѳедоровичъ *Лазаренко.*

Изъ фармацевтовъ лекарь коллеж. ассес. Станиславъ Устиновичъ *Мицевичъ.*

Бухгалтеръ, титул. совѣт. Василій Гавриловичъ *Кухаревскій.*

Окружный инспекторъ госпиталей.

Начал. мѣстн. войскъ ген.-лейт. Платонъ Петровичъ *Коваленскій.*

Военные госпитали:

Московскій:

Начал., генералъ-маіоръ Александръ Захаровичъ *Егоровъ.*

Главный докторъ, докторъ-медицины дѣйствит. стат. совѣт. Орестъ Ивановичъ *Рудинскій*

Его помощники.

Докторъ-медицины стат. совѣт. Павелъ Петровичъ *Киселевъ.*

Коллеж. совѣт. Юлій Ивановичъ *Клейненбергъ.*

Старшіе ординаторы.

Надворные совѣтники:

Аѳанасій Павловичъ *Грифцовъ*.

Докторъ-медицыны Илья Алексѣевичъ *Заборовскій*.

Лекаря:

Надворные совѣтники:

Никаноръ Тихоновичъ *Семихатовъ*.

Петръ Александровичъ *Коленіусъ*.

Докторъ-медиц. Иванъ Александровичъ *Михайловъ*.

Младшіе ординаторы:

Коллеж. совѣт. Петръ Ивановичъ *Грандъ-Мезонъ*

Шт.-лекарь над. совѣт. Александръ Францовичъ *Лорберъ*.

Лекаря.

Над. совѣт. Иванъ Петровичъ *Войлошниковъ*.

Коллежскіе ассесоры:

Александръ Ивановичъ *Соболевъ*.

Станиславъ Петровичъ *Гудвиловичъ*.

Михаилъ Арсеньевичъ *Карлинъ*.

Валеріанъ Осиповичъ *Симашко*.

Управляющій аптекою.

Провизоръ колл. совѣт. Адольфъ Васильевичъ *Феро.*

Его помощникъ.

Провизоръ Павелъ Ѳелоровичъ *Змыйцынъ.*

Смотритель.

Пдпл. Владиміръ Аркадьевичъ *Черногубовъ.*

Его помощникъ.

Маіоръ Владиміръ Мироновичъ *Микишевъ.*

Коммисаръ.

Коллеж.секр. Яковъ Ивановичъ *Ивановъ.*

Бухгалтеръ.

Поручикъ Владиміръ Петровичъ *Подгорный.*

Письмоводитель.

Титуляр. совѣт. Порфирій Лукьяновичъ *Говорецкій.*

И. д. ротнаго командира.

Поруч. Михаилъ Ивановичъ *Краенко.*

Смоленскій:

Начальникъ.

Полк. Павелъ Сергѣевичъ *Бирюковъ.*

Главный лекарь.

Коллеж. совѣт. Осипъ Игнатьевичъ *Валицкій.*

Младшіе ординаторы:

Коллежскіе ассесоры:

Александръ Ѳедоровичъ *Рожновъ*.

Александръ Николаевичъ *Зотиковъ*.

Лекарскій помощ. колл. регист. Тихонъ *Алексѣевъ*.

Управляющій аптекою.

Провизоръ коллеж. асс. Павелъ Зигфридовичъ *Миллеръ*.

Смотритель.

Пор. Карлъ Богумиловичъ *Геппнеръ*.

Коммисаръ

Колл. секр. Иванъ Ивановичъ *Филаретовъ*.

Бухгалтеръ.

Губер. секрет. Прокофій Андреевичъ *Андреевъ*.

МОСКОВСКОЕ КОМЕНДАНТСКОЕ УПРАВЛЕНІЕ.

Комендантъ.

Ген.-лейт. Петръ Петровичъ *Корниловъ*.

Плацъ-маіоръ.

Полковникъ Александръ Александровичъ *Голубятниковъ*.

Плацъ-адъютанты:

Капитаны: Александръ Николаевичъ *Дубровинъ*, Иванъ Павловичъ *Комаровъ*, капит. Владиміръ

Александровичъ *Коленъ*, поруч. Никаноръ Ѳедоровичъ *Переверзевъ* Аркадій Ивановичъ *Сатинъ*, подп. Дмитрій Сергѣевичъ *Бакинъ*, Павелъ Захаровичъ *Гладыревскій*, прапорщ.: Григорій Васильевичъ *Терпигоревъ* и Николай Александровичъ *Дубровинъ*.

Презусы военно-судной коммисій:

надъ офицерами:

Ген.-лейт. Дмитрій Николаевичъ *Бѣлевцовъ*.

надъ нижними чинами:

Полков. Михаилъ Ивановичъ *Энгельгардтъ*.

Постоянные ассесоры военно-судныхъ Коммисій.

Пдпл. Юзефатъ Михайловичъ *Мышковскій*, Борисъ Александровичъ *Талызинъ*, ротмистръ Арсеній Арсеньевичъ *Бартеневъ*, шт.-кап. Николай Николаевичъ *Яхонтовъ*.

Обер.-Ауд. кол. ассесоръ Алексѣй Алексѣевичъ *Егуновъ*.

Аудиторы:

Кол. ассесоры: Яковъ Ивановичъ *Спиридоновъ*, Дмитрій Николаевичъ *Лазаревъ*.

Смотритель отд. воен. арестантовъ:

Кап. Христоforъ Васильевичъ *Ждановъ*.

лекарь дѣйств. статс. сов. Андрей Астафьевичъ *Берсъ*.

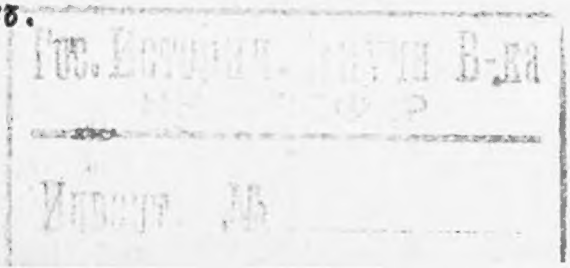

10-й вн.